



# CASA TALLER CHIGUAYANTE

CENTRO CULTURAL, ARTÍSTICOS Y DE OFICIOS

| FICHA TÉCNICA Y |  
| DE PRODUCCIÓN |

## INTRODUCCIÓN

Casa Taller surge como un impulso autogestionado de un grupo de artistas y académicos para generar un espacio pluralista, reflexivo y de investigación para y con las comunidades de nuestro territorio.

## EQUIPO TÉCNICO



**Daniela Ortiz Bravo**

*Gestora Cultural*



**Víctor Hernández**

*Productor Técnico e Ing. en Sonido*



**Nelson Jiménez**

*Audiovisual e Iluminación*

## UBICACIÓN



## DESCRIPCIÓN DEL ESPACIO

Casa Taller Chiguayante cuenta con un salón principal 48 m<sup>2</sup> y 3m de altura, 2 baños unisex y un patio interior.

El salón principal cuenta con: 5 vigas de asistencia de acero en el cielo, piso de madera vitrificado, revestimiento de goma, 5 pares de enchufes distribuidos en el espacio, incluyendo en el cielo.

La distribución del espacio (escenario y público asistente) dependerá de la actividad a desarrollar.



Foto: Vista desde armario



Foto: A la izquierda acceso al patio interior, a la derecha puerta de ingreso.

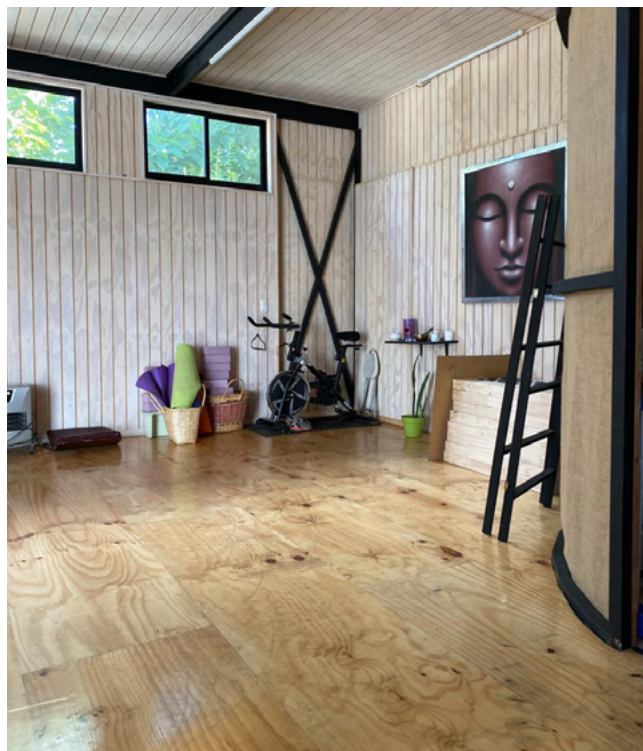

Altura: 3m

Foto: Vista desde la puerta de ingreso.



Foto: Vista cenital.

## EQUIPAMIENTO

### Sistema de Sonido

#### Microfonía:

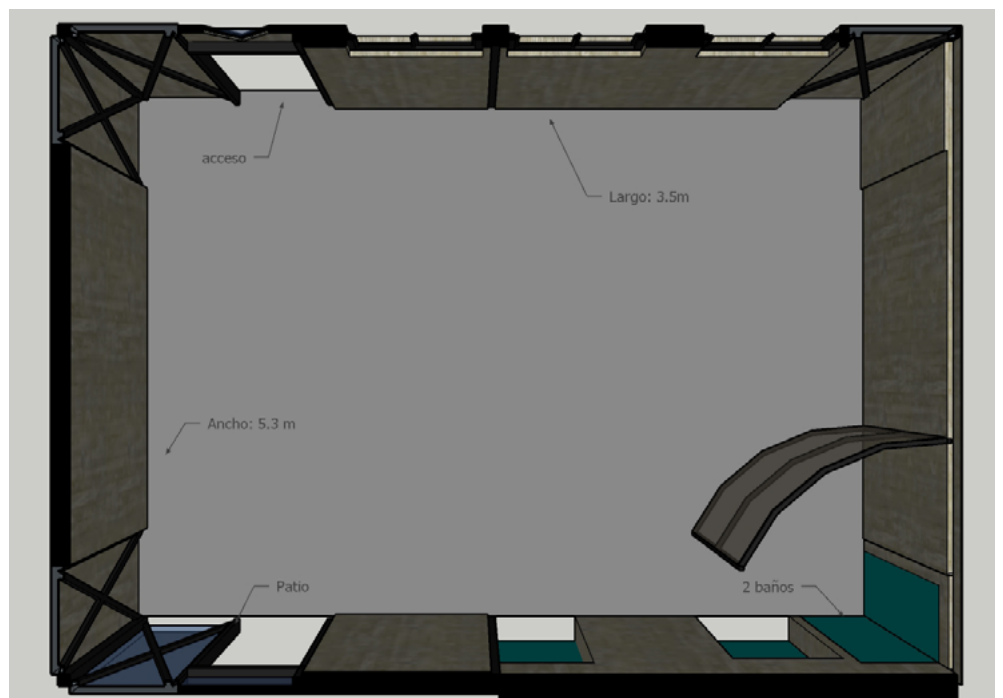
- Shure SM57 (x2)
- Shure SM58 (x4)
- Shure Beta58 inalámbrico
- Cajo Directa Stereo (x2)
- Kit Batería Shure PG (7 piezas)
- Case para atriles

#### Sistema PA

- Rack Behringer Mix Air XR18
- Parlantes JBL IRX108 BT (x4)
- Atriles de parlante (x4)
- Tablet Samsung A9 Plus 11"
- Router Linksys WiFi AC1200 E5400
- Sub Bajo Activo T.Sub AX15B 700W Wharfedale

#### Sistema Monitoreo

- Parlantes JBL IRX108 BT (x2)

#### Backline

- Shellpack Tama Rythm Mate 5 piezas: Pedal, atril hi hat, atril platillo recto Bombo 22", 2 tom, timbal y caja.

#### Otros (Sistema de Sonido)

- Atriles (x8)
- Cables (x16)

### Iluminación

- Consola de iluminación DMX LC2412
- Cabeza móvil robótica por 7 LED 70W RGB DMX
- RGBW LED PAR KING 54x3W (x8)
- Focos Led Rgb Dmx 2046 54 Led (x3)
- WILD PRO - G CLAMP (x8)
- Atril de luces (x2)
- Cables XLR necesarios

### Sistema Audiovisual

- Capturadora de video Razer Ripsow
- X Negra HDMI 2.0 (x2)
- Cable HDMI 7,65mts high speed con ethernet (x2)
- Adaptador micro hdmi o hdmi (x2)
- Trípode Profesional DV-1 Fotopro
- Cámara Sony ZV-1F
- Notebook Dell Inspiron TS 3505
- Proyector EPSON H552A

### Otros

- Tatamis 3cm espesor (x20)
- Piso de goma/caucho (48m<sup>2</sup>)
- Telas acrobáticas (x5)
- Maquina de humo 1500w
- Sillas plegables (x22)
- Escalera plegable 2,5m

## CONDICIONES DE USO

Mantener el orden y la limpieza del espacio.

Mantener un trato de respeto hacia el equipo de trabajo del Casa Taller así como hacia los diversos públicos asistentes, el cual integre una visión respetuosa hacia las diversidades sociales y culturales.

Los cronogramas de montaje, ensayos, pruebas de sonido y presentaciones deben ser acordados previamente con el área de coordinación técnica de Casa Taller y deben ser respetados. No se aceptarán cambios de último momento.

El mal uso del equipamiento o daños al espacio por parte agentes externos a Casa Taller, será de responsabilidad de estos y tendrán que asumir los costos de reparación o de reposición.

La información técnica de las presentaciones artísticas debe ser enviada dentro de los plazos requeridos. En caso contrario, solo se trabajará con la información entregada previamente por los artistas, compañías, talleristas o expositores.

## CONTACTO

### **Daniela Ortiz Bravo**

*Gestora Cultural*

+56 9 7531 7980

### **Victor Hernández Sandoval**

*Productor Técnico e Ing. en Sonido*

+56 9 9797 9121

### **Nelson Jiménez**

*Audiovisual e iluminación*

+56 9 772 11280



 Calle 5 de Abril #761-C, Chiguayante

 [gestion@casa-taller.cl](mailto:gestion@casa-taller.cl)

 [www.casa-taller.cl](http://www.casa-taller.cl)

 [/casatallerchiguayante](https://www.facebook.com/casatallerchiguayante)

 [@casatallerchgte](https://www.instagram.com/casatallerchgte)